

Gemeindebrief

Glienick mit Werben, Schünow, Nunsdorf,
Christinendorf mit Lüdersdorf und Gadsdorf,
Märkisch-Wilmersdorf

März - Mai 2021



Entdeckungen

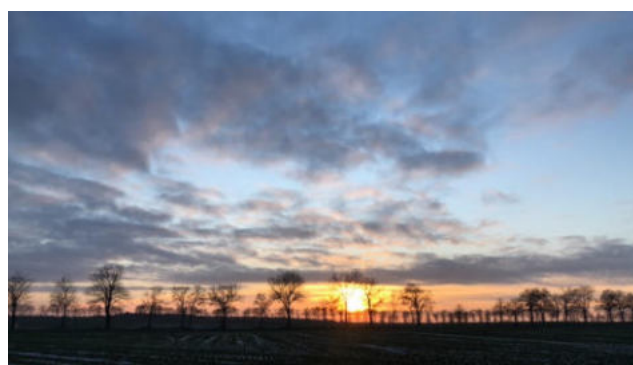

Winterweg bei Glienick
Großer Gadsdorfer See

Höllenberg zwischen Gadsdorf und Christinendorf
Sonnenuntergang Richtung Nunsdorf

**Jesus antwortete: Ich sage euch: Wenn diese schweigen
werden, so werden die Steine schreien.**

Lukas19,40 Monatsspruch März

Liebe Gemeindeglieder, liebe Leser,



Er steht etwas seltsam da der Monatsvers vom März mit den s c h r e i e n d e n Steinen.

Dabei wird Jesus aufgefordert, seine j u b e l n d e n

Anhänger zur Ruhe zu bringen, als er auf einem Esel in Jerusalem einreitet.

Ich sage euch: Wenn diese schweigen werden, so werden die Steine schreien.

Manches lässt sich nicht verhindern, will er damit wohl sagen bzw. manches soll auch gar nicht verhindert werden. Der Jubel angesichts des Eselreiters soll gehört werden. Die Lieder, wenn wir endlich wieder singen können, sollen erklingen. Die Feste, wenn die Gastronomie endlich wieder öffnen darf, sollen rauschende sein. Die Umarmungen, wenn sich ganze Familien endlich wieder vereinen, sollen fest sein.

Es gibt Sehnsüchte, Hoffnungen, die kann man nicht stumm halten, die kriegt man nicht weg. Und das ist gut so.

Aber eines ist bei dieser Geschichte auch immer zu beachten: Die Hoffnungen richten sich gewöhnlich auf eine Helden, eine Heldentat, einen Erfolg, der in weiten Teilen der

Menschheitsgeschichte ein Erfolg des Krieges, der Stärke war und ist.

Bei Jesus allerdings sieht das anders aus. Er reitet nicht auf dem Streitross in Jerusalem ein, sondern auf einem Esel. Eine wahre Eselei, den Erfolg betreffend. Oder aber ein Symbol des Bruches mit den Kriegs- und Stärkemustern. Es ist selten genug der Fall, dass das jemand versteht. Aber die Jerusalemer haben an diesem Tag verstanden. So wie es schon die Propheten gesagt haben soll es sein: Christus reitet auf einem Esel. Er bricht mit der Tradition von Krieg und Gewalt. Die Herrschaft Gottes ist anders, als erwartet. Das ist Grund in Jubel auszubrechen.

Wir hoffen so sehr auf das Ende der Pandemie. Ich habe Zweifel, dass dann alles einfach so sein wird wie vorher. Und vielleicht muss es das ja auch gar nicht, vielleicht wird uns Manches auch ganz anders gut tun. Vielleicht werden wir einige Dinge auch endlich ändern können.

Christus leitet uns, er geht, er reitet voran. Aber wohl nicht immer so, wie wir denken.

Bleiben Sie stark in Ihren Hoffnungen, bleiben Sie lebendig in den Erwartungen. Christus überrascht uns auf dem Weg nach Jerusalem, auf dem Weg zu Gottes neuem Leben.

Es grüßt Sie herzlich Ihr



Seniorenkreise

Bibelstunde

Kinderkirche Glienick (G=3.-6. Klasse, K= 1.-3. Klasse)

Christenlehre in Trebbin (für die Ortsteile des Stadtgebietes)

Kl 1+2, montags 13:30-14:30 Uhr, ungerade Wochen (01.03., 15.03. usw)

Kl 3+4, montags 13:30-14:30 Uhr, gerade Wochen (08.03., 22.03. usw.)

Das Angebot pausiert gerade

Karsamstag: Osternacht ab 21 Uhr

Konfirmandenkurs

In der derzeitigen Lage wird der Konfirmandenunterricht dezentral in

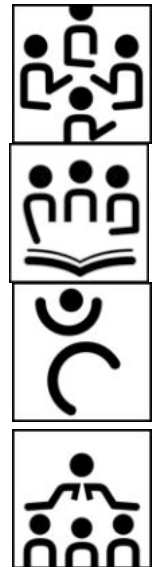

Veranstaltungen in Gemeinderäumen

Wir wissen immer noch nicht, was die nächsten Wochen und Monate bringen werden und welche Auswirkungen das auf unsere Veranstaltungen hat. Deshalb sind die Gottesdienste, die mit ihren meist geringen Teilnehmerzahlen ja durchgehend möglich waren, auch so geplant wie bisher. Das Osterfest planen wir auf Verdacht so, als könnten wir auch wieder in größerem Kreis zusammenkommen. Letztendlich müssen wir wieder zeitnah überlegen.

Kindergruppen und Seniorenkreise werden eingeladen, wenn es wieder geht. Da sind dann die Aushänge bzw. der „Dorffunk“ von Bedeutung.

In der letzten Planungsrunde der Region ging es auch um den Einsatz von Tim Drewanz in der Arbeit mit Kindern. Er wird montags in Trebbin ein Angebot für Kinder machen, zu welchem auch die Kinder aus den **Trebbiner Ortsteilen der Gemeinde Christendorf** eingeladen sind, wie es ja auch schon teilweise wahrgenommen wird. Ich wäre sehr froh, wenn ich davon informiert würde, wenn Sie ihr Kind nach Trebbin bringen.

Christus ist Bild des unsichtbaren Gottes, der Erstgeborene der ganzen Schöpfung.

***Aus datenschutzrechtlichen Gründen
nur in der gedruckten Fassung
einzusehen.***

***Aus datenschutzrechtlichen Gründen nur
in der gedruckten Fassung einzusehen.***



Bestattet wurden in unseren Gemeinden:

[Empty box for listing burials]



Konfirmiert werden am Pfingstwochenende

in den Gemeinden: ...

... in der Gemeinde ...

... in der Gemeinde ...

... in der Gemeinde ...

... in der Gemeinde ...

... in der Gemeinde ...

... in der Gemeinde ...

... in der Gemeinde ...

... in der Gemeinde ...

... in der Gemeinde ...

... in der Gemeinde ...

... in der Gemeinde ...

... in der Gemeinde ...

... in der Gemeinde ...

... in der Gemeinde ...

... in der Gemeinde ...

**Öffne deinen Mund für den Stummen,
für das Recht aller Schwachen!**

Sprüche 31,8
Monatsspruch Mai

Nacht der offenen Kirchen



Pfingstsonntag, den 23. Mai veranstalten die Evangelischen Kirchengemeinden der Region Ludwigsfelde und Trebbin wieder eine "Nacht der offenen Kirchen". Wie die Nacht gestaltet wird hängt aber von dem Verlauf der Pandemie ab. Die

ThyrowerTheaterTruppe hat für die „Nacht der offenen Kirchen“ ein Theaterstück einstudiert. Gesa Korthus und Kathrin Hallmann planen für die Kirche St. Marien in Trebbin ein Konzert. Ein Bus wird sich aber in diesem Jahr nicht auf den Weg machen. Lassen Sie sich überraschen und beachten Sie bitte die Veröffentlichungen in der lokalen Presse oder auf der Homepage des Kirchenkreises www.kkzf.de.

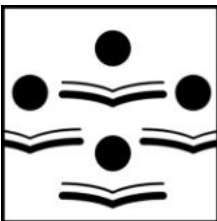

Herzliche Einladung zur Kindersingwoche

In diesem Jahr soll es wieder eine Kindersingwoche des Kirchenkreises geben. Sie findet vom 1. bis 6. August in der Begegnungs- und Bildungsstätte Schwarzenhof bei Rudolstadt in Thüringen statt. Die Fahrt dorthin erfolgt mit einem Reisebus. In der Kindersingwoche wird das Kindermusical „David und Jonathan“ erarbeitet. Neben viel Singen stehen aber auch Ausflüge auf dem Programm, u. a. in das große Schwimmbad in Rudolstadt. Am 14. und 15. August wird das Musical in Ludwigsfelde und Mittenwalde aufgeführt. Alle Kinder im Alter von 7 bis 12 Jahren sind herzlich eingeladen. Die Kosten für die Teilnahme betragen 140 €, für jedes weitere Kind aus der Familie 100 €. Die Kindersingwoche wird geleitet von Christine Borleis, Kathrin Hallmann, Bernd Dechant und Team. Anmeldungen sind ab sofort bei Kathrin Hallmann unter der Telefonnummer 03378 878 202 oder per E-Mail ([kathrin.hallmann\(at\)kkzf.de](mailto:kathrin.hallmann@kkzf.de)) möglich. Bei ihr sind auch weitere Informationen erhältlich.

Grüne Aue, finsternes Tal - ein Wandergottesdienst

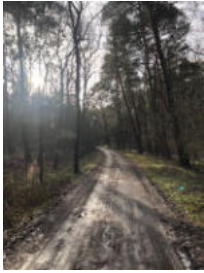

Am 18. April sind Sie eingeladen, sich auf den Weg zu machen.

Das Ziel ist von Christinendorf ca. 5 km entfernt, von Märkisch Wilmersdorf 8,5 km, von Glienick 7,6 von Schünow 3,8 von Nunsdorf 5 km, von Lüdersdorf 5,7 km und von Gadsdorf 1,5 km.

Sie haben also die Wahl einer Ihnen angemessenen Entfernung (Denken Sie an den Rückweg!). Nähere Informationen zu Weg und Ziel finden Sie an diesem Tag allen Kirchentüren, sowie an den Bushaltestellen in Lüdersdorf und Gadsdorf.

Am Ziel werden Sie zwischen 12 und 14 Uhr erwartet zu einer Wegandacht und je nach Möglichkeit auch zu einem kleinen Imbiss. Ihre Ankunft dort kann ruhig versetzt erfolgen, wenn es die Umstände noch erfordern. Sie können natürlich auch das Fahrrad nutzen, die Wege sind auch dafür geeignet. Autos sollten vermieden werden.

Wir freuen uns auf viele Wanderer bei Wind und Wetter!

Pfarrer

Christian Jänicke

Dorfaue 27 15806 Glienick Tel: 03377-3303384 ch.jaenicke@kkzf.de

Organistin

Andrea Kunath (ehrenamtlich), Schünow

Kinderkirche Glienick

Annekathrin Hudjetz, 03377-330555 Carolin Seidel, Tel:0174-6512361

Arbeit mit Kindern in der Region 2:

Tim Drewanz tim.drewanz@kkzf.de

Vorsitzende der GKR

Sylvia Zimmermann für Christinendorf und Ingeborg Grande für Glienick

Gemeindebüro (in Löwenbruch)

Manuela Alisch loewenbruch@kkzf.de

Bankverbindungen:

Glienick: KKV Berlin Süd

Berliner Sparkasse IBAN: DE97 1005 0000 4955 1902 49 BIC: BELADEBEXXX

Christinendorf: KKV Berlin-Süd

Berliner Sparkasse IBAN: DE94 1005 0000 4955 1901 09 BIC: BELADEBEXXX

Gottesdienste

Sonntag, 7. März Okuli	9:30 Uhr Glienick 10:30 Uhr Christinendorf	
Sonntag, 21. März Judoka	9:30 Uhr Märkisch Wilmersdorf 10:30 Uhr Schünow	
Sonntag, 28. März Palmarum	10:00 Uhr Nunsdorf	
Gründonnerstag, 1. April	16:00 Uhr Gadsdorf 17:00 Uhr Lüdersdorf	
Karfreitag, 2. April	9:30 Uhr Märkisch Wilmersdorf 10:30 Uhr Schünow	
Ostersonntag, 4. April	9:30 Uhr Glienick 10:30 Uhr Christinendorf	
Ostermontag, 5. April	10:00 Uhr Nunsdorf	
Sonntag, 18. April Misericordias Domini	12-14:00 Uhr Wandergottesdienst siehe vorletzte Seite	
Sonntag, 25. April Jubilate	10:00 Uhr Genshagen Regionalgottesdienst	
Sonntag, 2. Mai Sexagesimä	9:30 Uhr Schünow 10:30 Uhr Christinendorf	
Sonntag, 9. Mai Estomihi	9:30 Uhr Glienick 10:30 Uhr Nunsdorf	
Pfingstsamstag, 22. Mai	11:00 Uhr Glienick 14:00 Uhr Christinendorf	Konfirmationen
Pfingstsonntag, 23. Mai	9:30 Uhr Märkisch Wilmersdorf 10:30 Uhr Schünow	

Bitte achten Sie auf Aushänge und örtliche Einladungen.
Bei den Gottesdiensten gelten nach wie vor die AHA-L Regeln. Besucher tragen
medizinische Masken, halten Abstand und singen nicht.